

**Bulletin mensuel du CDC Eneo Rixensart n° 548 - juin 2023 (\*)**

**EDITO**



**Juin, le sixième mois de l'année, le mois qui rassemble le plus de fêtes !**

Ainsi nous nous trouvons devant un véritable patchwork qui veut mettre en exergue l'un ou l'autre type de personnage, d'événement, d'incontournable de notre vie courante. Alors, accrochez-vous, il y en a pour tous les goûts ! Nous avons, tour à tour, la journée mondiale du lait, du vélo, de la course à pied, de l'environnement, de la mini-jupe, de l'océan, des archives, de la poupée, du tricot, du bien-être, du donneur de sang, de la gastronomie durable, du pique-nique, du surf, du sushi, des pères, des réfugiés, du tennis, de la moto, du solstice, de la musique, de la lenteur, du yoga, des gens de la mer, des tropiques, du Petit Prince, des astéroïdes.  
Avez-vous trouvé votre bonheur dans cette liste ?

Les étymologistes ne parviennent pas à se mettre d'accord sur l'origine du mot « juin ». Le mot « juin » vient-il de *juniores*, *jeunes gens*, ou de *Juno*, *Junonis*, *Junon* ? Certains d'entre eux penchent pour la première alternative en supposant que la fête de la jeunesse se déroulait en juin ! Mais la seconde alternative semble plus sérieuse si on veut bien se rappeler que chez les Romains, le mois de juin était consacré à la déesse Junon.

Junon est représentée assise sur un trône, un diadème sur la tête, un sceptre d'or à la main. Elle traverse les airs sur un char traîné par des paons.

A Rome, le 1<sup>er</sup> juin, on fêtait *Junon Moneta*, ainsi nommée à cause d'un de ses temples dans lequel on fabriquait la monnaie. Le 8 juin, on fêtait Mens, déesse de l'intelligence. Le 20 juin était consacré à *Summanus*, dieu des éclairs et du tonnerre. Le 24 juin, on fêtait le solstice d'été.

Mais les Romains n'étaient pas les seuls à fêter la succession des jours. En effet, du 1<sup>er</sup> au 21 juin, les jours continuent à augmenter. Du 17 au 25 juin, le mouvement semble freiner et ensuite, le soleil s'arrête « *sol stat* ». Nous sommes au solstice d'été. Différentes peuplades fêtent cet événement. Aujourd'hui encore, des feux de joie, les *feux de la Saint-Jean*, viennent rythmer le cours du temps !

Vers la *Saint-Jean*, c'est le début de la fauchaison et de la fenaison. Il faut couper le foin et le faire sécher sur le pré avant de le mettre en bottes pour le rentrer au fenil.

Il fut une époque où la Saint-Médard avoisinait le solstice d'été. Comme à cette époque de l'année, durant les jours proches du solstice, le soleil envoie sa chaleur de manière constante, les agriculteurs redoutent une pluie soudaine qui viendrait changer les prévisions. Ceci explique sans doute le dicton : *Quand il pleut à la Saint-Médard, Il pleut quarante jours plus tard.*

Quelle que soit la fête à laquelle vous souhaitez accorder un peu d'importance, nous vous souhaitons de vivre ce mois de juin en douceur et en jeunesse de cœur, car « être vieux » c'est « être jeune depuis plus longtemps » !

**Philippe Liesse**

(\*) Le CDC (Comité de coordination) de Rixensart regroupe Rixensart, Genval et Rosières selon le statut administratif de notre commune et s'adapte à la terminologie souhaitée par Eneo.

## In memoriam

Nous avons le triste devoir de vous faire part du décès de :

- **Hélène ROEGIERS**, veuve d'André DE BLEECKER, née à Kluizen le 3 avril 1928 et décédée à Genval le 10 mai 2023. La liturgie des funérailles, suivie de l'inhumation dans le caveau de famille au cimetière de La Hulpe, a été célébrée en l'église Saint-Nicolas de La Hulpe le 15 mai 2023.
- Hélène a été longtemps membre de notre club d'aquagym et maintenant ce sont sa fille Chantal et son beau-fils, Wilfried HOORNE qui sont membres d'Enéo à Genval.

Avec une grande tristesse, **Kirti**, (Claudine Verstraeten) notre professeur de yoga vient de nous annoncer le décès de sa maman dans sa 92<sup>ème</sup> année.

Aux familles respectives et à leurs proches, nous présentons nos très sincères condoléances.

*Eliane*

## Nouveau : cours de gym douce – pilates

Depuis quelques semaines nous mettons en place une nouvelle activité. C'est un cours de gymnastique, adapté aux aînés bien sûr, et avec des exercices de « pilates ».

Notre jeune professeur, Isabelle Lhoëst, donnait déjà ce cours pour d'autres groupes Enéo.

Ce cours se donne **le lundi, de 14h30 à 15h30**, à l'« Espace Gym Didier » ou EGD, la salle où Didier nous donne les cours de gym-stretching. Elle se situe aux Papeteries de Genval, entrée par le 31 rue des Ateliers, 2<sup>ème</sup> étage.

Le professeur sera absent début juin. Si vous voulez faire un essai, ce sera donc à partir du lundi 19 juin. Inscriptions auprès d'Eliane Tibaux, par email à [tib.el@skynet.be](mailto:tib.el@skynet.be) ou au 0497 19 88 15 (laissez un message éventuellement).

*Eliane*



## **Balade du mardi 13 juin 2023 au Parc Solvay – rythme balade**

Toujours très agréable à parcourir, le Parc Solvay sera notre lieu de rendez-vous pour la balade que nous guiderons au mois de juin prochain.

Le départ en covoiturage est prévu à 9h30 de la place communale de Genvall.

Ceux qui le souhaitent peuvent accéder directement en voiture au parking de Gaillemarde (Folon), lieu de départ réel et ce, à 9h45.

Le verre de l'amitié sera levé à la Taverne de l'Homme bleu.

N'oubliez pas de vous inscrire, par téléphone ou par mail ([robertvanderelst@hotmail.com](mailto:robertvanderelst@hotmail.com)) en me disant d'où vous souhaitez partir, de bien vous équiper et de prendre de la monnaie pour la participation aux frais et le drink.

Au plaisir de vous revoir,

**Robert Vander Elst** (0477/23.09.97)



## **Mercredi 21 juin 2023 : Brûly-De-Pesche et les grottes de Neptune à Couvin**

Située aux confins de la province de Namur, à deux pas de la France, la région de Couvin nous offre une belle diversité de paysages. La ville traversée par l'Eau Noire et l'Eau Blanche abrita durant de longues années de la métallurgie (fabrication de poêle) et fut le siège de la maison Donnay connue pour ses raquettes de tennis. Nous visiterons, en premier lieu, le bunker d'Hitler et son musée à Brûly-De-Pesche. Du 6 juin au 28 juin 1940, il y dirigea la bataille de France.

Ensuite, après le repas pris à Couvin, nous découvrirons les Grottes de Neptune, leurs magies souterraines agrémentées d'un spectacle son et lumière.

**Horaires :** Parking de la Mazerine : 7h30      Place de Genvall : 7h45  
Gare de Genvall : 7h40      Fleuriste Leloup : 7h50

### Déroulement de la journée.

9H30 : Brûly : accueil café et croissant.

10h15 : Visite du site.

12h30 : Repas à Couvin. Restaurant La Ruche

Entrée : tranche d'andouille. Plat : poulet à la couvinoise.

Dessert : la Rabotte revisitée

15h30 : Visite des Grottes en deux groupes

16h30 : Temps libre.

17h30 : Retour vers Genvall.



Attention ! Pour entrer dans les grottes, il y a un escalier de 80 marches. Une cafétéria et un parc sont prêts à accueillir les personnes ne sachant pas faire la visite.

### Comment s'y inscrire :

1. Téléphoner à M-Th Geirnaert au 02 653 28 69 entre 17h et 19h.

Le lundi 5 juin et mardi 6 juin. Précisez le lieu d'embarquement

2. Après l'inscription, verser la somme indiquée sur le compte avant le vendredi 16 juin.

Cette journée vous est proposée au prix de 84€, tout compris à verser sur le compte

BE35 0682 2726 2337 de ENEO voyages

**L'Equipe Voyages**



## **Rappel - Nouvelle édition des Instants musicaux – Samedi 17 juin 2023 à 15h**

Le groupe musical acoustique « Herbe Violine » revient cette année **le samedi 17 juin à 15h au Mahiermont** pour offrir aux aînés des moments de plaisir et d'émotion autour de la musique avec son répertoire de chansons françaises, d'instrumentaux, d'a capella... Un plaisir musical convivial.

L'entrée est gratuite mais l'inscription est obligatoire, auprès d'Eliane Tibaux au 0497 19 88 15 - [tib.el@skynet.be](mailto:tib.el@skynet.be) – ou auprès de membres du CCCA comme indiqué sur les affiches.



## **Concert exceptionnel - 24 juin, Eglise St Pierre, Genval - 16h30**

Aussi dans le domaine musical, la paroisse St Pierre de Genval (Maubroux) organise, dans le cadre des festivités de la paroisse, un concert exceptionnel des chorales

L'écho du lac de Genval  
La chanterelle de Nivelles  
Befroi Notre- Dame de Namur.  
Au programme notamment : Vivaldi et Mendelssohn.

le samedi 24 juin à 16 h 30 dans l'église. Le prix d'entrée pour le concert du 24/6 : 15 €, pas de prévente.



*Eliane & Georgette Flament*

## **Journée portes-ouvertes du potager de la Ferme de Froidmont**

Cette année encore, la Ferme de Froidmont vous ouvre les portes de son potager ! Amoureux de la nature et des journées en plein air, amateurs de bons petits plats, de produits locaux et d'artisanat, ils vous ont concocté une journée de feu ! Visites de nos leurs potagers de Rixensart, emplettes sur le marché des créateurs, activités liées à l'environnement, animations pour enfants... il y en a pour toute la famille !

La Ferme de Froidmont est principalement tournée vers l'insertion sociale, aussi bien pour leurs potagers que pour leur restaurant. Hasard du calendrier, notre prochain « repas convivial » se tiendra précisément dans leur restaurant.

*Eliane, Marie-Louise*





## Notre visite du Château de Rixensart

C'est sous le soleil qu'une petite vingtaine de membres se sont retrouvés devant le Château de Rixensart, ce 17 mai.

Nous sommes accueillis par nos guides du Syndicat d'Initiative, Anne Doyen-Lhoest et Michel Dalet, qui nous ont parlé des armoiries et de la construction qui débute en 1631. Le propriétaire est alors Pierre Ernest de Gavre. Son héritière, Conradine, épouse Philippe-Hippolyte Spinola, comte de Bruay, Grand d'Espagne. En 1715, le Château est transmis à la famille de Merode qui l'occupe toujours. Nous traversons la cour intérieure qui ressemble à un cloître et entrons dans le Château dont une aile est toujours habitée par la princesse Henry de Merode. Un escalier monumental en bois mène à l'étage. Nous passons par la salle à manger, dont la grande table a dû être construite sur place et est intransportable ! Nous traversons la bibliothèque, des petits salons, des chambres et admirons les tapisseries et décors des murs et plafonds très différents selon les pièces, et dont plusieurs proviennent ou sont inspirés d'autres châteaux (Ancy-le Franc, propriété de la famille de Clermont-Tonnerre, notamment pour la chambre des fleurs dont la décoration a été récupérée par Françoise de Clermont-Tonnerre, épouse de Felix Paul Ghilain de Merode, premier membre de la famille à avoir été élevé au rang de Prince par Albert 1er en 1930).

Nos guides sont incollables sur l'histoire de la famille de Merode, dont nous avons croisé un des membres, le prince Charles-Adrien, qui fait partie de la branche des cousins allemands qui ont sauvé le château récemment, en créant une fondation.

Si vous voulez aussi visiter le château, adressez-vous au Syndicat d'Initiative de Rixensart <http://www.sirixensart.be/> Ce lien est toujours accessible sur notre site, voir "liens utiles". Vous pouvez aussi aider la famille de Merode à poursuivre la restauration et l'entretien du Château en vous inscrivant aux « Amis du Château de Rixensart » <https://chateauderixensart.be/amis-du-chateau/>.

*Eliane*

## Un rendez-vous vidéo culturel à l'initiative des collègues de Rixensart

Suite au succès de cette activité en avril, une prochaine Séance Vidéo aura lieu le 6 juin à 14 H 30 à la Maison des Aînés avec des sujets culturels et variés sur les Ardennes, Bruxelles et notre soirée Ommegang sur la Grand Place le 1er juillet 2022. Le nombre de participants est limité. Paf : € 5,-. Inscription chez d.vincent@skynet.be ou 0472/483501 pour le 2 juin. Une séance vidéo-vacances est prévue le 11 juillet.

*Daniel, Marie-Elina, Francine*



## Clin d'œil à une exposition artistique organisée par Enéo Wavre

Sympathique exposition de travaux réalisés par leurs ateliers artistiques, peintures, dessin, arrangement floral et tricot et autres, dans le splendide cadre de l'Ermitage à Wavre, organisée en cette fin mai.

*Anne-Marie*

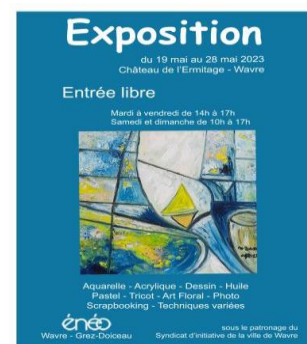
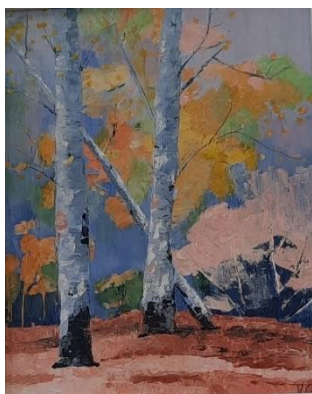



Activités permanentes réservées à nos membres



<b>Aquagym</b>	<b>Danses folkloriques</b>	<b>Danse en ligne</b>	<b>Gymnastique</b>	<b>Gym Abdos-stretch</b>
Bassin communal Lundi 16h45 à 17h30 Vendredi 14h45 à 15h30 Tél. 02 653 20 58	Vendredi 9h30 à 11h00 Renseignements : Tél. 0477 541 988	Mahiermont Mercredi 15h00 à 16h00 Tél. 0497 19 88 15	Centre sportif Rixensart Mardi 09h50 à 10h50 Tél. 02 653 75 24	Espace Gym 31 Rue des Ateliers, 2ét Mardi & Mercredi 11/12h00 Tél. 0497 19 88 15
<b>Marche/Balade</b>	<b>Marche nordique</b>		<b>Ping-Pong</b>	<b>Yoga</b>
Une fois par mois 02 759 49 73 – GSM : 0477 23 09 97 robertvanderelst@ hotmail.com	Mardi 14h30 Nicole, 02 653 66 92		Ferme de Froidmont Mardi 14h à 17h00 Jeudi 14h à 17h 02 653 29 59 cxho@me.com	Mahiermont Jeudi 9h30 à 10h30 Jeudi 10h40 à 11h40 Tél. 0497 19 88 15

Coordination de nos activités sportives : Françoise Poskin 0494 69 58 09

<b>Après-midis récréatifs</b>	<b>Atelier d'écriture</b>	<b>Dessin et peinture</b>	<b>Scrapbooking</b>	<b>Guichets numériques</b>
Mahiermont Jeudi 14h00 à 17h00 Tél. 0478 62 77 58	1er et 3 <sup>ème</sup> vendredis du mois Tél. 0496 308 577	« Maison des Aînés » Mercredi 14/17h00 Tél. 02 759 49 73	2 <sup>ème</sup> mardi du mois sous cure Saint-Sixte Tél. 02 653 20 58	Mardi et vendredi Bibliothèque Genval Sur RDV Tél : 02 653 40 47
<b>Conversation anglaise</b>	<b>Conversation espagnole</b>	<b>Conversation néerlandaise</b>	<b>Conférences</b>	<b>Voyages et excursions</b>
Lundi 10h/11h30 Jeudi 11h00 à 12h30 Tél. 0472 26 51 85	Jeudi 10h15 à 11h45 Tél. 02 653 36 92	Lundi 10h00 à 11h30 Tél. 0476 23 39 05	Une fois par mois Tél. 0496 02 60 65	3 <sup>ème</sup> mercredi du mois Rens. et inscriptions Tél. 02 653 28 69

A vos marques ... Grille N° 6

Envoyez vos réponses à C. Lemoine, rue Etang Decellier, 4 à 1310 La Hulpe  
E-Mail : [manugerard@skynet.be](mailto:manugerard@skynet.be) avant le 20 juin 2023

	1	2	3	4	5	6	7	8	9	10
1										
2						■			■	
3							■			
4					■					■
5			■			■		■		
6										
7			■				■			
8				■						
9									■	
10										

**Horizontalement :** 1. Les fous y évoluent en liberté 2. A obtenu un grade plus élevé/Organe solide 3. Non réussies/On la croque 4. Tenter/Roi hébreu 5. A perpétuer ?/Majestueux au cimetière/En matinée 6. La première en peinture 7. D'avoir/Se cache par coquetterie/D'Autriche ou maritime 8. Vieille radio/Pièce pour aviron 9. Ado 10. Bon absorbant

**Verticalement :** 1. On y fait des essais 2. Nécessitent un bon nettoyage 3. Qui reçoit/A une belle médina 4. Partie de Madagascar/N'a pas froid ? 5. Conjonction/Pétrifiait 6. Sigle/Etoffe 7. Brouteuse/Curé connu/Se joue à 2 ou à 4 8. Un gourmand dans la bible/Avec modération 9. Pilla l'œuvre d'autrui 10. Voile/Danse **Colette**

**Solution de la grille n°5 :** Horiz. : 1. Parfumerie 2. Idées/Tort 3. Rail/Mosan 4. Agneline / A 5. Née/On/La 6. D / Tagines 7. Entremets 8. Liée/Epsom 9. Leste/ A / Li 10. Os/Exaltée

# CONCERT



avec

*La Chanterelle*

Direction: Céline Remy

*L'Echo du Lac*

Direction: Jean-Luc Manzi

*Le Beffroi Notre Dame*

Direction: Allan Weicker & Jean-Luc Manzi

24

juin 16h30

église St Pierre

Genval

## En solistes:

Soriane Renaud  
(SOPRANO)

Marie Magrofuoco  
(MEZZO)

Jean-Luc Manzi  
& Allan Weicker  
(TENORS)

Gustave Harmegnies  
& Aurélien Mangwa  
(BASSES)



## Direction Musicale:

Jean-Luc Manzi

## Piano:

Carmen Boriello

## AU PROGRAMME:

Gloria de Antonio Vivaldi  
Psaume 42 de Félix Mendelssohn  
Lauda Sion de Félix Mendelssohn

Entrée: 15€  
Gratuit pour -12 ans

Design de l'affiche: Cyril Sulmon





COMMUNE DE  
RIXENSART  
\*\*\*

# INSTANTS MUSICAUX

## POUR NOS AÎNÉS

ORGANISÉ  
PAR LE CCCA\*

Entrée  
gratuite

**! Sur inscription !**

**SAMEDI 17 JUIN 2023 à 15H**

AU MAHIERMONT (Rue J-B Stouffs, 12 -1332 Genval)

avec HERBE VIOLINE

(groupe musical - chansons françaises)

\*Conseil Consultatif Communal des Aînés

INSCRIPTIONS OBLIGATOIRES PAR TÉLÉPHONE (ENTRE 17h et 20h) OU PAR MAIL :  
02/652 50 94 - [deviland3532@gmail.com](mailto:deviland3532@gmail.com) | 0475/91 56 64 - [sergedel@hotmail.com](mailto:sergedel@hotmail.com)