Bureau de dépôt : 1330 RIXENSART

énéo
mouvement social des aînés

AMICALE DE GENVAL

bpost
PB-PP | P-001772
BELGIE(N)-BELGIQUE

EDITO Bulletin mensuel d'information n° 477 – Juillet 2017

Le temps des vacances est arrivé. Les humains sont pris d'une envie frénétique de courir le monde. Ils veulent changer d'air, chercher le soleil, faire du farnientée sur les plages des îles paradisiaques, voir, au travers du viseur de leur appareil photographique, les curiosités du monde, le patrimoine artistique que nous ont laissé nos ancêtres pour teinter leurs vacances d'un lavis de culture. Mais je n'ai pas à pavoiser, je fis comme eux jadis, quand mes congés annuels me rendaient la liberté.

Notre monde contient tant de richesses, tant de diversités, de coutumes et de modes de vie différents dans lesquels il faudrait pouvoir se plonger, s'imprégner un moment, apprendre quelque peu leur histoire pour les comprendre. Ouverture sur d'autres mondes mais aussi ouverture de l'esprit à la compréhension d'autres comportements, d'autres cultures, changer notre façon de voir, regarder autrement.

Mais le poids des ans, des problèmes de santé, font que nous n'avons peut-être plus la possibilité de voyager. Dans ce cas, les vacances se résument à vaquer à nos occupations habituelles dans notre appartement ou notre maison, à meubler nos temps libres par la lecture, les mots croisés, le scrabble avec un voisin, une voisine, taper la carte, dessiner, peindre, faire de la musique, tricoter, crocheter, … chasser l'ennui.

Il reste des moments de solitude qui sont lourds à porter, des moments de silence difficiles à vivre. Pourtant, le silence peut être bienfaisant à condition de le maîtriser, de ne pas en être victime : savoir l'écouter, entendre ce qu'il nous dit, le mettre à profit pour réfléchir, méditer, prier, se poser des questions sur notre existence sur cette terre. … Vider son cerveau des petites mesquineries de tous les jours, s'élever, rêver, transcender le réel, regarder au loin. Personnellement, c'est dans ces moments-là que mes vieux démons se réveillent, ma soif de savoir, de percer ce mystère qui nous entoure : pourquoi suis-je ici en ce moment, jeté dans le temps, est-ce le hasard ? La science m'a bien appris que l'univers incommensurable est né, il y a quatorze milliards d'années, d'une explosion d'une force inouïe d'où vont surgir les galaxies, les innombrables étoiles, qu'il y a deux millions d'années, les premiers hommes sont apparus. Ils ont inventé l'agriculture il y a dix mille ans et l'écriture il y a un peu moins de cinq mille ans. Mais le mystère reste complet, il nous échappe. Et après notre vie, qu'y a-t-il ? Une autre vie ou plus rien,… ? Alors, que sommes-nous venus faire ici ? Sommes-nous seuls dans l'univers ? Et si Dieu existe, pourquoi ne se manifeste –t-il pas ? A moins que dans le brouhaha du monde, sa voix soit étouffée. Peut-être l'entendrons-nous dans ces moments de silence ?

R. Yernaux

Présidente : Eliane Tibaux, Bois Pirart, 23 – 1332 Genval – GSM 0497 19 88 15 – E-mail : tib.el@skynet.be
Vice-Président : Roger Javaux, Route d'Ohain, 17 – 1332 Genval –Tél. 02 653 39 88.
Trésorière : Jeannine D'hoore, Avenue du Québec, 7 – 1330 Rixensart – Tél. 02 653 82 55.
Secrétariat : Cécile Dewandre, Rue des Déportés, 21/2 – 1332 Genval – GSM : 0495 37 61 47 E-Mail : ceciledewandre@gmail.com
Editeur responsable : Eliane Tibaux, Bois Pirart, 23 – 1332 Genval – GSM 0497 19 88 15 – E-mail : tib.el@skynet.be
Compte bancaire énéo Genval : IBAN BE 07 0680 9383 2066.
Cotisation annuelle : 14 € par membre (+ 3 € pour l'envoi du bulletin par courrier).

In memoriam.

Nous avons le triste devoir de vous faire part du décès de :
Marcelle Wauthier, née le 14 janvier 1934 et décédée à Genval le 3 juin 2017.
La liturgie des funérailles suivie de l'inhumation au cimetière de Rosières a été célébrée en l'église St André de Rosières le 7 juin 2017.
Marcelle a fait partie de notre groupe de danses folkloriques « les Tournesols ».
A sa famille et ses proches nous présentons nos plus vives condoléances.

Hommage à notre Bourgmestre

L'annonce du décès de notre bourgmestre, Jean Vanderbecken, à l'âge de 62 ans, dans la nuit du 6 au 7 juin, nous a profondément attristés, comme beaucoup de Rixensartois.

C'était un homme de caractère, mais qui était à l'écoute de ses concitoyens. Il pouvait faire abstraction de la couleur politique de ses interlocuteurs et respectait ses engagements.
En tant que présidente de la coordination énéo Genval-Rixensart, j'ai eu l'occasion de le rencontrer à différentes occasions et il était particulièrement à l'écoute des aînés.
Nous l'invitions tous les ans à notre goûter annuel en septembre et il y a participé à de multiples reprises, venant notamment féliciter une de nos membres Madame Jacquiez pour ses livres, récits de vie. Il était aussi présent lors de la fête organisée en l'honneur de notre centenaire Madame Nenin.
Jean Vanderbecken se souciait aussi du logement des séniors et est venu assister à une de nos conférences sur ce sujet au Mahiermont, participant au débat qui a suivi.
La mobilité des aînés de la commune faisait aussi partie de ses préoccupations et il soutenait les initiatives du Conseil Consultatif Communal des Aînés à ce sujet.
Il y a quelques mois, il m'avait dit qu'il lisait toujours avec attention notre bulletin d'information d'énéo Genval. Le compte-rendu de l'escapade en Alsace de l'an dernier l'avait enthousiasmé et il souhaitait accompagner notre groupe dès que sa santé le lui permettrait. Malheureusement, il n'en aura pas eu l'occasion…
Sa disparition est une immense perte pour Rixensart et pour nous.

A son épouse, sa famille et au collège communal, nous présentons nos plus sincères condoléances.

Eliane Tibaux

Excursion du 19 Juillet - Visite de Maastricht et retour par Verviers.

Maastricht ville située au confluent de la Meuse et du Geer et proche de la Belgique s'est développée à partir d'une colonie Romaine et un centre religieux puis une garnison et enfin une ville préindustrielle.
La ville est désormais connue pour être une cité d'histoire.
Elle est le lieu de la signature du traité de Maastricht, le lieu de la naissance de l'union européenne et de la monnaie EURO.

Nous ferons une promenade dans le centre historique. Nous découvrirons les jolis coins au cœur de la ville, entre autres le quartier restauré de la Stokstraat, la O.L. Vrouweplein avec sa basilique, les murailles de la ville, les parcs, la place Vrijthof avec les églises St Jean et St Servais.
Après un repas en bord de Meuse nous partirons pour Verviers. Nous visiterons la chocolaterie Darcis, visite qui était prévue en juin mais n'a pas pu se faire à ce moment-là. L'audio-guide nous fera voyager des origines du chocolat à nos jours en parcourant les diverses étapes de fabrication, retraçant les gestes du chocolatier. La fabrication du chocolat n'aura plus de secret pour nous.

Programme de la journée.
09h30 : Accueil café, commodités.
10h00 : Promenade en centre historique de la ville.
12h00 : Repas au centre-ville (vue sur la Meuse).
14h30 : Départ pour Verviers (Musée de la chocolaterie Darcis – prévue en juin !!).
17h00 : Retour.

Cette excursion vous est proposée pour le prix de 60 €.
Car, visites, repas, apéro, café et pourboire chauffeur.
Boissons non comprises.

A verser au compte **N° BE35 0682 2726 2337 ENEO Voyages**, après inscription par téléphone au N° 02 653 39 88.

Lieux et heures d'embarquement.

Garage	7h00	la Gare de Genval	7h20
Pl. Communale	7h05	Rosières	7h30
La Bruyère G.B.	7h15		

Roger et Edmond

Marche du lundi 17 juillet 2017

Pour cette marche, nous accueillerons un guide occasionnel en la personne de Pasquale Zardo. Il nous a concocté une marche d'environ 5 km dans la Forêt de Soignes, du côté de Groenendael.
Le rendez-vous se fera comme d'habitude à la place communale de Genval et ce, à 09h30.
De là, nous irons en covoiturage jusqu'au départ de la marche.
Le parcours sera plat et non boueux et le verre de l'amitié sera levé dans les environs du lieu de promenade ou au Raidillon à Genval.
Grand merci Pasquale pour ton aide ! **Robert VE (0477/23.09.97)**

Informatique

- **Service habituel** : En cas de problème avec votre ordinateur, dysfonctionnement, besoin de renseignements, … n'hésitez pas à me téléphoner au 0495 46 99 78. Je ferai le maximum pour vous aider. Par téléphone si possible, chez vous sur votre PC ou chez moi.
- **EnéOrdi.**
  La prochaine réunion d'EnéOrdi aura lieu le jeudi 20 juillet 2017 entre 10h et 12h à la salle habituelle sous la cure de l'église St Sixte. (Questions/Réponses).
- **Astuce du mois : Libérer automatiquement de l'espace disque – Windows 10.**
  Avec la mise à jour Creators Update, Windows 10, un assistant Stockage fait son apparition. Ce dernier permet de libérer de l'espace disque en supprimant automatiquement les fichiers devenus inutiles comme les fichiers temporaires et les fichiers qui se trouvent dans la corbeille depuis plus de 30 jours. Une fois l'option activée, vous n'aurez plus rien à faire, le nettoyage se lançant tout seul quotidiennement.

  1. Cliquez avec le bouton droit de la souris sur le bouton **Démarrer**.
  2. Cliquez sur **Paramètres**.
  3. Cliquez sur **Système**.
  4. Dans la colonne de gauche, cliquez sur la rubrique **Stockage**.
  5. Activez alors l'assistant stockage.
  6. Les fichiers temporaires et les fichiers qui sont dans la corbeille depuis plus de 30 jours seront automatiquement supprimés. Cliquez sur **Modifier la manière dont nous libérerons de l'espace** pour désactiver l'une ou l'autre des façons de libérer de l'espace. **Jean-Michel**

Danse en ligne

Avant de partir en vacances, Patrick s'est organisé avec énéo Braine-l'Alleud (BL'A) où il dispense le même cours qu'à Genval pendant l'année scolaire.
Nos amis de BL'A, qui se sont déjà joints à nous pendant les vacances de Pâques, proposent un cours d'été pour la danse en ligne les mardis 4 et 18 juillet et les 1er et 22 août, de 16 à 17h, dans leur ancienne salle de danse, au Stade Gaston Reiff, rue Ernest Laurent 215, 1420 Braine-l'Alleud.
Une participation de 1€ par cours d'été sera demandée aux danseurs.
Informations complémentaires auprès de Patrick au 0496 60 06 70. **Eliane**

Compte-rendu de l'escapade de printemps : De granit en gorges, la Lozère

Après la longue traversée d'une grande partie de la France, ponctuée de paysages divers, une amie connue mais inattendue nous attendait à Fournels : la neige. Bienvenue en Lozère !

Au matin du 1er mai, le paysage entourant notre hôtel était blanc non de muguets mais du manteau immaculé de notre amie de la veille. Qu'à cela ne tienne, tels des troubadours du pays occitan, nous partons à la découverte de ce pays rude, granitique et mystérieux. Emmenés par Robert dit « Poët Poët » acronyme de « Pot poète » et au son de sa voix digne du César de Pagnol, nous découvrons Chaudes -Aigues la bien nommée. Grâce à ses sources chaudes, l'ensemble de la ville bénéficie, depuis des lustres, des bienfaits de celles-ci tant pour le chauffage que pour l'utilisation domestique. La journée se poursuivit par un périple nature où les ressources en eau de la Margeride furent mises en valeur et in fine, tout de rouge vêtu, le viaduc de Garabit clôtura celle-ci.

Le lendemain, la neige ayant fait place au jaune des jonquilles éclaboussant les prés, nous découvrons les fromages du pays et dominant notre peur, les loups du Gévaudan. Les petits chaperons rouges ayant bien dormi, ce fut l'entame d'une journée au programme varié. Nous commençons par la découverte des vautours planant au-dessus des Gorges de la Jonte. Ensuite observation du paysage calcaire peuplé de formes inconcevables modelées par le travail patient de l'eau dans la grotte de Dargilan. Rêver aux moutons du Larzac broutant sur les étendues austères du causse de Sauveterre et finir en franchissant le Tarn par le fantastique voilier des airs qu'est le viaduc de Millau.

Au quatrième et dernier jour, un joyau caché s'offrit à nous : la cité de Le Malzieu-ville et son monde de ruelles moyenâgeuses enserrées dans ses fortifications. Puis passant par le marché de Saint-Chély-d'Apcher , ce fut la découverte des Gorges du Tarn et leurs parois impressionnantes aux vues vertigineuses . Grâce à l'habileté de Bernard notre chauffeur, rien ne nous échappa de la majesté du paysage. Gardant cette impression heureuse, nous repartirons vers le plat pays où les cathédrales sont les uniques montagnes.

Edmond

Jeu d'Échecs au « Mahiermont »

Jour de Jeu : jeudi de 14h à 17h

« L'homme est une créature frivole, spécieuse, qui, à l'instar du joueur d'Echecs, s'intéresse plus à la réalisation d'un but qu'au but lui-même. » Dostoïevsky

Christiane, André, Frédéric, Lambert, Richard, Serge

Solution du problème n° 36 :
1.bxFCavalier, RxCg2 2.Cb6, Rf3 ou F noir 3.a8D#

Problème N° 37

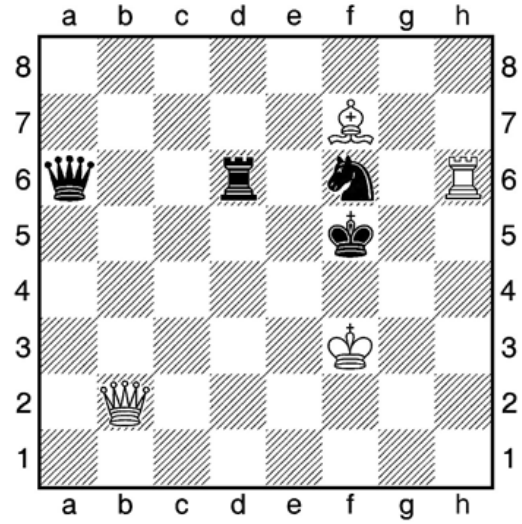

Les blancs jouent et font mat en 2 coups

Activités permanentes réservées à nos membres

Aquagym	Yoga	Gymnastique	Marche - Balade
Au bassin communal Lundi 16h45 à 17h30 Vendredi 14h45 à 15h30 Tél. 02 653 20 58	Au Mahiermont Jeudi 9h30 à 10h30 Jeudi 10h40 à 11h40 Tél. 0497 19 88 15	Centre sportif Rixensart Mardi 09h50 à 10h50 Tél. 02 653 75 24	Deux fois par mois Tél. 02 652 34 52
Ping-Pong	**Gym Abdos-stretch**	**Marche nordique**	**Danses folkloriques**
Ferme de Froidmont Mardi 14h à 17h00 Jeudi 14H00 à 17h00 Tél. 02 653 82 55	Espace Gym 17/203 Rue des Ateliers Mercredi de 11h00 à 12h00 Tél. 0497 19 88 15	RDV Parking Fondation Folon Mardi 14h30 Tél ; 02 653 66 92	Espace Grimberghe Rixensart Vendredi 9h30 à 11h00 Tél. 02 653 66 54

Coordination de nos activités sportives : Claude Moerenhout 02/653 20 58

Après-midis récréatifs	Ateliers d'écriture	Dessin et peinture	Scrapbooking	Informatique EnéOrdi-Cours
Mahiermont Jeudi 14h00 à 17h00 Tél. 02 653 52 84	2ème et 4ème vendredis du mois Tél. 02 653 34 97	« Maison des Aînés » Mercredi 14h00 à 17h00 Tél. 02 653 82 55	2ème mardi du mois « Leur Abri » Tél. 02 653 20 58	Ss cure St Sixte Rens. et inscriptions Tél. 0495 46 99 78
Conversation anglaise	**Conversation espagnole**	**Conversation néerlandaise**	**Patchwork**	**Voyages et conférences**
Mardi 10h30 à 12h00 Jeudi 11h00 à 12h30 Tél. 0472 26 51 85	Jeudi 10h15 à 11h45 Tél. 0497 19 88 15	Lundi 10h00 à 11h30 Tél. 0497 19 88 15	Une fois par mois Tél. 02 653 96 49	3ème mercredi du mois Rens. et inscriptions Tél. 02 653 39 88

Envoyez vos réponses à C. Lemoine, rue Etang Decellier, 4 à 1310 La Hulpe
E-Mail : manugerard@skynet.be avant le **20 juillet 2017**

A vos marques … Grille N°7

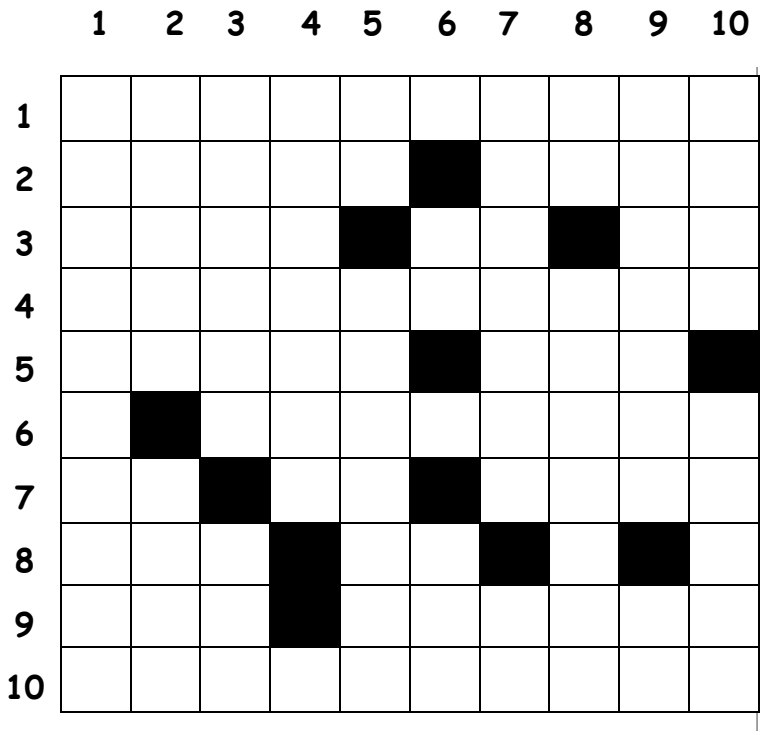

Horizontalement : 1.Fleur pressée? 2.Opéra italien/ Plat provençal 3.Ordre bloquant/ Coulée de lave/ Point cardinal 4.Preuve 5.Chance de réussir/ Grivois 6.Glisses entre des portes 7.Elément/ Article/ Ingrédient des makis 8.Sigle enivrant/ Début d'un conte de fées 9.Nuança/ Il pique le cheval 10.Comprimera

Verticalement : 1.Produit déshydraté 2.Composition musicale/ Consacré à Auguste 3.Publicités/ Apporte une explication 4.Sainte pour les rois de France 5.A toi/ Langue romane 6.Symbole précieux/ Concurrent du diesel 7.Etai dans les mines/ Peut précéder Cordobés ou Escurial 8.S'additionnent pour soustraire/ A glace, c'est une personne forte 9.Tituber/ A sa ruée 10.Héros de Virgile/ Attesta un écrit

Colette

Solution de la grille N°6 : Horiz : 1.Débardeurs 2.Amadou/ Rot 3.Luge/ Ponça 4. T/ Eléate/ L 5.Oblat/ E / Fi 6.Na/ Iranien 7.Inadapté/ I 8.Scient/ Noé 9.Mas/ G /Sain 10.Elevées/ Es