

EDITO Bulletin mensuel d'information n° 467 – septembre 2016

Un souvenir

Comme chaque matin, mon père résolvait la grille de mots croisés du journal, un de ses passe-temps favoris, quand le vieil oncle de maman, facteur à la retraite, terminant sa promenade matinale, entra prendre sa tasse de café. Se penchant par-dessus l'épaule de mon père, il lui demanda dans son wallon savoureux : « Quwè gangni avou ça, Fernand ? » (que gagnez-vous en faisant ça, Fernand). Sans doute, n'arrivait-il pas à concevoir que l'on puisse perdre son temps à des choses puériles. Il faut se rendre compte qu'à son époque, (il était né en 1871) l'existence matérielle des classes sociales inférieures était des plus rudes. Dix ou douze heures de travail journalier éreintant dans les usines, dans les mines, dans les travaux des champs, pas de vacances, pas de congés payés, pas de sécurité sociale,...

Aujourd'hui, les choses ont bien changé. Les conditions de travail se sont améliorées et la durée moyenne de vie a augmenté. Retraités, nous bénéficions de loisirs qu'il s'agit de combler par des activités enrichissantes, des hobbies auxquels nous n'avons pas pu consacrer suffisamment de temps pendant notre carrière. À côté des activités sportives bénéfiques pour le corps, d'autres délasséments sont favorables au maintien de nos facultés intellectuelles. Ne les négligeons pas. Les mots croisés, les échecs, le scrabble, les sudokus et combien d'autres passe-temps ne sont pas des délasséments puérils. Ainsi, les mots croisés ne sont pas uniquement bons à enrichir notre vocabulaire. Les verbicrucistes (les créateurs de mots croisés) peuvent dans leurs définitions exprimer une certaine personnalité, y placer des calembours, des expressions populaires, y faire de l'humour, de la poésie, des jeux de mots, égarer le cruciverbiste sur une fausse piste et que sais-je encore. Pour votre plaisir, voici un exemple amusant de définition : « **Fréquente le palais et menace les couronnes** » en sept lettres. On peut encore citer bien d'autres exemples de loisirs culturels : la lecture, l'écriture, les voyages, les arts, le scrapbooking, la magie, la philatélie, l'artisanat. Si ces activités sont favorables au maintien de nos facultés intellectuelles, elles favorisent aussi les rencontres, nous sortent de l'isolement, nous ouvrent de nouveaux horizons.

En 50 ans, les progrès de la science nous ont conduits dans une société nouvelle qui exige des hommes une grande souplesse d'adaptabilité, de la créativité, une façon de travailler au moyen d'outils nouveaux. L'informatique a noyauté nos vieilles habitudes, nos façons de faire. Nous avons tout à apprendre dans ce domaine.

De quoi vivre pleinement une retraite heureuse et enrichissante ! Ne perdons pas le temps précieux qui nous est donné. Notre mouvement Enéo nous offre un ensemble d'activités diversifiées dans le cadre de l'Education permanente. Profitons-en.

Roger Yernaux

Présidente : Eliane Tibaux, Bois Pirart, 23 - 1332 Genval - GSM 0497 19 88 15 - E-mail : tib.el@skynet.be
Vice-Président : Roger Javaux, Route d'Ohain, 17 - 1332 Genval - Tél. 02 653 39 88.
Trésorière : Jeannine D'hoore, Avenue du Québec, 7 - 1330 Rixensart - Tél. 02 653 82 55.
Secrétariat : Cécile Dewandre, Rue des Déportés, 21/2 - 1332 Genval - GSM : 0495 37 61 47 E-Mail : ceciledewandre@gmail.com
Editeur responsable : Eliane Tibaux, Bois Pirart, 23 - 1332 Genval - GSM 0497 19 88 15 - E-mail : tib.el@skynet.be
Compte bancaire énéo Genval : IBAN BE 07 0680 9383 2066.
Cotisation annuelle : 14 € par membre (+ 3 € pour l'envoi du bulletin par courrier).

In Memoriam

Nous avons le triste devoir de vous faire part du décès de :

- **Marie-Thérèse Lacroix**, épouse d'Achille Dupont, née le 02 novembre 1932 et décédée à Ottignies le 17 août 2016. Les funérailles ont été célébrées en l'église St-Pierre à Genvall le 20 août 2016.
- **Marie Fiscot**, née le 26 avril 1919 et décédée le 17 juillet 2016 à Genvall. Les funérailles ont eu lieu en l'église St Sixte à Genvall le 25 juillet 2016.

Marie, personne affable, agréable et accueillante, fut la compagne d'Alex Pauli, un des fondateurs de notre amicale. Elle participait régulièrement aux après-midi du Mahiermont où elle jouait au scrabble et elle ne manquait aucun voyage, jusqu'au décès d'Alex qu'elle soigna avec beaucoup de dévouement. A la mort de celui-ci, elle resta quelques années dans son appartement avant de décider de rejoindre La Résidence du lac.

- **Gérard Poncelet**, époux d'Agnès Brésart, né à Chapelle-Saint-Lambert le 26 octobre 1934 et décédé à Genvall le 11 août 2016. Les funérailles ont été célébrées en l'église St-Sixte à Genvall le 18 août 2016.

Nous présentons à leurs familles nos plus vives et plus sincères condoléances.



Cher Gérard,

Il est de ces moments dans la vie où l'on éprouve de la tristesse, où l'on est dans la peine et l'accablement.

Ce jour d'été finissait. Le ciel bas s'était mis au gris et la chambre où tu reposais avait tout à coup pris une couleur de deuil, un grand silence y régnait. Agnès, ta chère épouse entourée de tes enfants et petits-enfants, venait de recevoir ton dernier souffle. Tous se sentaient désespérés, abandonnés, seuls. Ils avaient perdu leur guide tant aimé. Il est bien difficile d'accepter que Dieu nous reprenne ceux qu'on aime. Nous ne comprenons pas et l'émotion nous étreint et nous subjugue.

Tu as donné aux tiens tant d'attentions, tant d'amour, cher Gérard. Tu leur as montré le vrai chemin de la vie, d'une vie exemplaire, tu leur as enseigné l'amitié, la patience, la simplicité, la bonté, la miséricorde, la fraternité, l'amour du prochain, vertus que le tumulte de notre monde désordonné ne parviendra pas à étouffer. Tu leur as fait goûter à la tendresse humaine, à la beauté des menues choses. Tu as semé le blé qu'ils auront à moissonner pour que tant d'amour et de dévouement ne soient pas perdus.

Mais tu as aussi accompli un extraordinaire travail de bénévolat auprès des membres de notre amicale. Tu n'as cessé d'œuvrer à la réussite de nos après-midi du Mahiermont, toujours disponible, ayant l'œil à tout, veillant à ce que rien ne manque, au service des autres. Tu as soutenu et aidé Agnès, ta dévouée épouse, dans son engagement dans l'organisation des danses folkloriques. A vous deux, vous avez à votre actif la réussite extraordinaire de ces activités.

Aujourd'hui, tu nous as quittés, trop tôt, beaucoup trop tôt hélas ! Nous te disons merci. Ton souvenir restera à jamais dans nos cœurs.

Roger Yernaux

Gala des Aînés

L'échevin des Aînés, Patricia Lebon, et le Conseil Consultatif Communal des Aînés (CCCA) vous invitent au Gala des Aînés, le dimanche 9 octobre 2016 à 14h15 au Château du Lac de Genvall, Salle Argentine. Thé dansant et dégustation de tartes confectionnées par des pâtisseries de l'entité.

Deux bus sillonneront la commune pour vous y amener (voir horaire de passage dans le Rixensart Info de septembre). L'entrée est gratuite."Bravo à Danielle Dalet, membre de notre atelier de Dessin et Peinture ! C'est son projet qui a été choisi pour illustrer l'affiche du Gala des Aînés 2016 !"

Ne manquez pas notre traditionnel goûter annuel le samedi 10 septembre

Voir détails bulletin du mois d'août et rappel sur la page blanche en annexe

Rappel : notre séjour en Alsace du 01 au 04 septembre 2016

N'oubliez pas l'étiquette du bagage qui renseigne l'endroit d'embarquement, de vous mettre en ordre avec la mutuelle et d'emporter vos médicaments et votre bonne humeur habituelle. Merci.

Embarquement:

Garage:	6h00	Gare de Genval:	6h20
Place communale	6h05	Rosières	6h30
La Bruyère	6h10		Roger et Edmond

Chimay, ses trésors et ses petits bonheurs

C'est par un de ces matins de juillet caressé d'une douce lumière du soleil naissant que chacun prit la route de Chimay.

Là-bas dans cette lointaine « Botte du Hainaut », nous avons découvert une ville paisible aux belles façades en pierre du pays.

Après un déjeuner suivi d'une présentation audio de la région, ce fut le tour de la ville et des environs en petit train. Le tout sous le regard de Phébus qui souriait de nous voir cahotant et zigzaguant sur les chemins campagnards.

Puis ce fut la visite de cet édifice majestueux qu'est le château des Princes de Chimay édifié sur un promontoire rocheux dominant l'Eau Blanche.

Accueillis par la Princesse et grâce à notre tablette individuelle, nous avons pu apprécier les richesses des salles, leurs charmes et goûter la quiétude des lieux. Le clou de la visite fut certainement la découverte du merveilleux « Petit théâtre de Madame Tallien » tout d'ors et de vermeils. Dans ce lieu de rêve, un film en 3D nous raconta l'histoire des lieux.

Après le moment de convivialité du repas pris en ville, nous avons apprécié une autre richesse de l'endroit : la Chimay. Au Chimay Expérience, nous fut expliqué l'origine et la fabrication de ce breuvage capiteux non sans oublier de le savourer avec modération bien entendu.



Edmond

Nouveaux membres

Un nouveau membre qui s'inscrit entre septembre et décembre 2016 s'acquittera d'une participation de 7 €, représentant la cotisation assurance pour les 4 derniers mois de l'année.

Certificats médicaux EnéoSport

Les certificats médicaux d'aptitude physique seront distribués au début du mois de septembre, à faire compléter par votre médecin afin d'être assurés lors de la pratique d'activités sportives. Ils devront être remis à votre responsable EnéoSport dans la deuxième quinzaine de novembre munis de la vignette de mutuelle.

Nos activités pédestres :

Il n'y aura pas, en septembre, de balade spécifique à Enéo, mais vous êtes cordialement invités à participer à celle des Fêtes de Rixensart (voir article plus loin).

Marche du mardi 27 septembre 2016

Notre marche de 5 km aura lieu entre Limal (Village Expo) et Bierges. Ce sera un parcours facile avec un dénivelé relativement faible. En cas de fortes pluies précédant le jour de la marche, prenez des chaussures vous permettant de marcher dans les chemins longeant les champs. Le verre de l'amitié se prendra au « Raidillon » à Genval.

Rappelons que la marche est censée se faire à une allure soutenue au contraire de la balade.

RV à la Place Communale de Genval à 9h30 pour le covoiturage ou à la ferme de la Bourse, rue Champêtre à Limal à 9h45.

Robert (0477/23.09.97)

Enéo à Rixensart en Fête, le 18 septembre 2016.

Comme chaque année, nous serons présents aux fêtes communales.

Des responsables des activités de l'**Amicale de Genval** seront présents dans la verrière de la Maison Communale pour répondre à vos questions concernant nos activités et des membres de l'atelier de dessin et peinture exposeront quelques-unes de leurs réalisations. Il y aura aussi une démonstration de scrapbooking. Notre ancien président, Roger YERNAUX, qui était aussi animateur de l'atelier de peinture, sera mis à l'honneur au centre de la verrière où une partie de ses œuvres sera exposée et **vendue au profit de la Fondation contre le Cancer.**

Notre groupe de danses folkloriques « les Tournesols » fera une démonstration de 14 à 15h au rond-point des Pâquerettes.

L'**Amicale de Rixensart** organisera un « DINER FROMAGES D'AUVERGNE », devant la Maison Communale, au même emplacement que l'an dernier.

Pour € 18, après un bon apéro, vous pourrez déguster les excellents fromages venus directement du pays, accompagnés d'un tout autant excellent vin du pays d'Auvergne.

Si possible, réservation chez M-E de FORNEL 010/413245 ou par mail à d.vincent@skynet.be

*Nos guides de marche EnéoSport proposeront une **balade d'environ 3 km** au départ de notre **stand EnéoSport** (qui est à l'extérieur, à côté du stand d'énéo Rixensart) à **11h et à 15h**. Cette balade nous mènera de la Maison communale de Rixensart vers Bourgeois avec retour par le Ravel.*

Des photos et des vidéos tournées pendant nos activités sportives seront projetées en boucle au stand EnéoSport.

Salon des Sports 2016

Jules Moerenhout, coordinateur EnéoSport Genval-Rixensart vous attend à notre stand EnéoSport, le **dimanche 4 septembre**, au Complexe Sportif de Rixensart, **26a avenue de Clermont-Tonnerre**. Venez lui rendre visite, amenez vos amis et voisins. Vous pourrez y obtenir tous les renseignements concernant nos activités sportives et y retirer les nouveaux certificats médicaux EnéoSport 2016-2017.

Danse en ligne

Patrick, notre professeur de danse en ligne, espère vous retrouver pour la rentrée au Mahiermont, le mercredi 14 septembre à 15h et au cours suivant, le 28 septembre. Si vous ne pouvez pas être présent(e) en septembre mais que vous souhaitez rester membre de la danse en ligne, merci de nous prévenir au 0497 19 88 15 ou par e-mail : tib.el@skynet.be

Visite du vignoble de Genval le 9 septembre

Comme Roger et Edmond partent en Alsace avec les tamalous début septembre, il n'y aura pas d'excursion le troisième mercredi de septembre. En remplacement, nous vous proposons de poursuivre la découverte de notre commune, avec la collaboration du Syndicat d'Initiative de Rixensart.

Nous espérons que les vendanges ne seront pas encore terminées et que nous pourrions donc admirer les belles grappes de raisin du vignoble de Genval. Le maître des vignes, Bernard Bourgois, nous expliquera l'historique de ce vignoble, le choix du cépage, comment dompter la vigne...et faire un bon vin à Genval ! Après un tour dans les vignes, nous pourrions voir le chai, le pressoir, les cuves qui attendent le jus de la treille.

Nous pourrions compléter cette visite par la Villa du Beau Site qui vient d'être restaurée et/ou un petit tour dans l'avenue des Combattants, rue chargée d'histoire, aux villas cossues qui jouxtent des petites maisons ouvrières et où l'on trouve des jardins remarquables.

Rendez-vous à la place Communale de Genval, devant l'église St Sixte, **le vendredi 9 septembre à 14h**. Inscriptions souhaitées auprès d'Eliane Tibaux au 0497 19 88 15 ou par e-mail : tib.el@skynet.be

Informatique

Rappel concernant **les cours de base informatique** ; les cours seront donnés dans l'environnement Windows 7 avec un comparatif, si nécessaire, avec Windows 10 les 19, 22, 26, 29 septembre et les 3 et 6 octobre. Il reste de la place. Pour tout renseignement ou inscription, appeler le 0495/ 46 99 78.

EnéOrdi reprend le 15 septembre. Le thème principal sera axé sur les paiements en ligne et toutes vos questions seront les bienvenues.

Jean-Michel

Problème N° 28

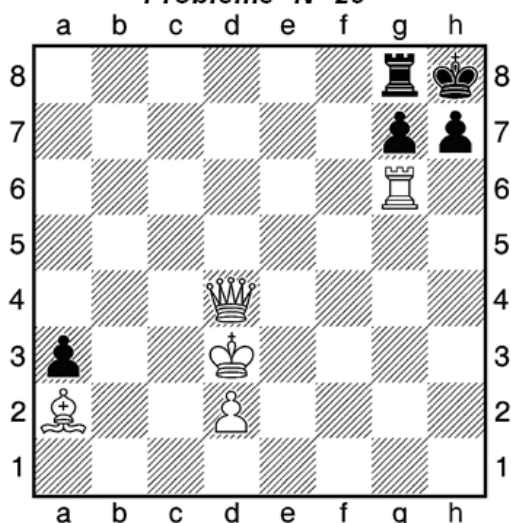

Les blancs jouent et font mat en 2 coups

Jeu d'Échecs au « Mahiermont »

Jour de Jeu : jeudi de 14h à 17h

***Les échecs, c'est la lutte contre l'erreur.
Johannes Zukertort***

***Christiane, André, Frédéric, Lambert, Richard,
Serge***

Solution du problème n° 27 : 1.Dh8, TxDh8 2.Fe5# ou 1..., Th2# 2.DxTh2# ou 1..., Rd6 2.De5# 1..., la Tour joue autre chose alors 2.Dd8#



Activités permanentes réservées à nos membres



Aquagym	Yoga	Gymnastique	Marche - Balade
Au bassin communal Lundi 16h45 à 17h30 Vendredi 14h45 à 15h30 Tél. 02 653 20 58	Au Mahiermont Jeudi 9h30 à 10h30 Jeudi 10h40 à 11h40 Tél. 0497 19 88 15	Centre sportif Rixensart Mardi 10h00 à 11h00 Tél. 02 653 75 24	Deux fois par mois Tél. 02 652 34 52
Ping-Pong	Gym Abdos-stretch	Marche nordique	Danses folkloriques
Ferme de Froidmont Mardi 14h à 17h00 Jeudi 14h00 à 17h00 Tél. 02 653 82 55	Espace Gym 17/203 Rue des Ateliers Mercredi de 11h00 à 12h00 Tél. 0497 19 88 15	RDV Parking Fondation Folon Mardi 14h30 Tél ; 02 653 66 92	Espace Grimberghe Rixensart Vendredi 9h30 à 11h00 Tél. 02 653 66 54

Coordination de nos activités sportives : Claude Moerenhout 02/653 20 58

Après-midis récréatifs	Ateliers d'écriture	Dessin et peinture	Scrapbooking	Informatique EnéOrdi-Cours
Mahiermont Jeudi 14h00 à 17h00 Tél. 02 653 52 84	2 ^{ème} et 4 ^{ème} vendredis du mois Tél. 02 653 34 97	« Leur Abri » Mercredi 14h00 à 17h00 Tél. 02 653 82 55	2 ^{ème} mardi du mois « Leur Abri » Tél. 02 653 20 58	Ss cure St Sixte Rens. et inscriptions Tél. 0495 46 99 78
Conversation anglaise	Conversation espagnole	Conversation néerlandaise	Patchwork	Voyages et conférences
Mardi 10h30 à 12h00 Jeudi 11h00 à 12h30 Tél. 0472 26 51 85	Jeudi 10h30 à 12h00 Tél. 0497 19 88 15	Lundi 10h00 à 11h30 Tél. 0497 19 88 15	Une fois par mois Tél. 02 653 96 49	3 ^{ème} mercredi du mois Rens. et inscriptions Tél. 02 653 39 88

Envoyez vos réponses à C. Lemoine, rue Etang Decellier, 4 à 1310 La Hulpe
E-Mail : manugerard@skynet.be avant le **20 septembre 2016**

A vos marques ... Grille N° 9

	1	2	3	4	5	6	7	8	9	10
1										
2							■			■
3									■	
4				■	■					
5				■	■	■				
6							■			
7			■	■						
8										■
9				■	■					
10					■					

Horizontalement : 1.Un métier d'eau 2.Mouette/ Qui n'a plus rien 3.Voyageur dans l'espace 4.Bois dur/ Voisin de la sardine 5.Ancien état situé en Iran/ Courbures 6.Fera des vers/ Maison de campagne 7.Adverbe/ Du système nerveux 8.Caractérise l'impossible 9.Coutume anglaise/ Considérable 10.Ouïe/ Dessinateur français

Verticalement : 1.Accompagne l'Egalité 2.Eleveuses d'oiseaux 3.Caméra numérique/ Court 4.Langue turque 5.Volcan/ Bramai 6.Pont/ Arbre à chatons 7.Début d'élaboration/ Morceau de jazz 8.Donne des renseignements 9.Attrapé/ Muscle du cou 10.Avare avec Matthieu/ Pronom

Colette

Solution de la grille N° 8 : Horiz. : 1.Procession 2.Air/ Suivie 3.Ivette/ Ost 4.Ligue/ Diot 5.Léon/ Cerné 6.Arnica/ E /M 7.Se/Site/ Fê 8.S/ Libation 9.Oriel/ Août 10.Nonnettes