

Bureau de dépôt : 1330 RIXENSART



AMICALE DE GENVAL



EDITO Bulletin mensuel d'information n° 465 - Juillet 2016

Time is money !

La vitesse est devenue une donnée essentielle dans notre civilisation. Le progrès est passé par là. De la petite locomotive poussive, tirant son convoi de wagons, au TGV d'aujourd'hui, quel changement ! Pour nos petits-enfants, c'est un moment amusant que d'emprunter, pendant une excursion de week-end, un de ces derniers « tchouf-tchouf » remis en service par quelques amateurs nostalgiques. Le confort d'un conducteur de train d'aujourd'hui en chemise et cravate ne peut plus se comparer, et c'est tant mieux, aux chauffeur et machiniste d'alors, habillés d'un sarrau bleu, un foulard rouge autour du cou, l'un manœuvrant la pelle pour alimenter en charbon le foyer de la machine et l'autre, aux commandes, passant la tête à la lucarne de la cabine ouverte à tout vent. Nos trains internationaux luxueux filent à du 300 km/h. En voiture, on roule à du 120km/h sur les autoroutes et l'avion nous emporte à du 900 km/h au-dessus des nuages. Mais le progrès a ses revers. Gagner un quart d'heure sur le trajet Bruxelles-Liège, est-ce important ? Et arriver à l'aéroport 3 heures avant le décollage, n'est-ce pas reperdre le temps gagné ? J'ai souvent fait de longs voyages en chemin de fer. C'était un moment que je mettais à profit pour lire tranquillement, confortablement installé, ou admirer un paysage déroulant devant mes yeux les richesses de la région traversée. Une leçon de géographie.

A côté de la vitesse qui réduit les temps de déplacement, qui rétrécit les distances, que dire de la vitesse de l'information ? Grâce à l'évolution des technologies numériques, le monde entier est là, devant nous, instantanément sans qu'on ait besoin de se déplacer pour le rejoindre. Assis devant mon ordinateur ou la TV, je regarde les choses qui me viennent immédiatement du monde entier. Je peux voir ma famille au loin et converser en direct avec elle. La lettre d'antan est remplacée par le courriel. Elle mettait des jours pour nous arriver. Mais, mûrie sereinement, souvent avec plaisir, c'était une joie de la lire. L'écriture aide la pensée à se construire et à se préciser. Le courriel est presque écrit en style télégraphique. Serait-ce la fin du déplacement physique au profit d'une contemplation **solitaire** de l'écran ? Les technologies numériques ont désintégré le temps mais elles ont apporté bien d'autres facilités très agréables. Souvent difficiles à maîtriser pour nous, j'en conviens. Mais le « toujours plus vite » n'est-il pas en train de détruire le climat social ? « Time is money » est déjà depuis longtemps le mot d'ordre dans l'industrie, en économie, dans les services publics, le tertiaire... Les exemples ne manquent pas. Prise par le temps, sans la réflexion, la pensée s'appauvrit. Elle génère le fameux burn-out dont les médias nous entretiennent régulièrement. Ce stress est l'expression du conflit entre le temps de la réflexion et le « toujours plus vite » Pour nous, les aînés, la vitesse nous stresse et nous fatigue. Point trop n'en faut. Après notre vie de labeur, nous sommes contents de profiter du confort qui nous est offert. Nous recherchons surtout la **relation humaine** qui suppose de prendre le temps d'aller vers les autres. **Et ce temps nous paraît couler, courir de plus en plus vite.**

Roger Yernaux

Présidente : Eliane Tibaux, Bois Pirart, 23 - 1332 Genval - GSM 0497 19 88 15 - E-mail : tib.el@skynet.be

Vice-Président : Roger Javaux, Route d'Ohain, 17 - 1332 Genval - Tél. 02 653 39 88.

Trésorière : Jeannine D'hoore, Avenue du Québec, 7 - 1330 Rixensart - Tél. 02 653 82 55.

Secrétariat : Cécile Dewandre, Rue des Déportés, 21/2 - 1332 Genval - GSM : 0495 37 61 47 E-Mail : ce.dewandre@skynet.be

Editeur responsable : Eliane Tibaux, Bois Pirart, 23 - 1332 Genval - GSM 0497 19 88 15 - E-mail : tib.el@skynet.be

Compte bancaire énéo Genval : IBAN BE 07 0680 9383 2066.

Cotisation annuelle : 14 € par membre (+ 3 € pour l'envoi du bulletin par courrier).

NOCES D'OR

Nous souhaitons un très heureux anniversaire à Eliane, notre présidente et à son mari pour leurs 50 ans de mariage !

**Dîner de la marche du 10 mai 2016**

Il ne faisait pas particulièrement beau ce mardi matin mais malgré tout, nous étions une trentaine à nous réjouir de faire une petite balade dans Basse-Wavre avant de partager un repas rempli de bonnes choses mais aussi d'une ambiance sympathique pleine d'amitié et de bonne humeur comme toutes les activités d'Enéo.

Personne, je pense, ne fut déçu par l'agréable balade durant laquelle nous avons pu, lors de la visite de la basilique de Basse-Wavre, bénéficier d'explications non préparées mais pleines d'intérêt données par Jean-Paul Neyns, ce Monsieur dont la culture n'a pas besoin d'être étalée tant elle est réelle et accessible à tous, en toute simplicité !

Le dîner de l'IPES a ravi tout le monde, tant par sa qualité que par le côté sympathique de ses élèves, tous avides d'apprendre à nous satisfaire au maximum.

Encore une belle journée passée en bonne compagnie !

Robert VE

Sortie annuelle de la table de conversation néerlandaise

Ce 26 avril ressemblait à un 26 décembre plutôt qu'à une journée proche du mois de mai. C'est ce jour qu'avaient choisi sept membres de la table de conversation néerlandaise et leur animatrice Christiane pour leur excursion annuelle. Leuven fut le choix de cette sortie. Une pluie battante et un vent à faire retourner les parapluies nous accueillirent dans la ville universitaire.

Direction, le M-muséum, qui allait permettre de nous abriter. Les portes ne s'ouvrant qu'à 11 heures, c'est le café d'en face qui nous accueillit et nous réchauffa avec un café, un thé ou un chocolat chaud.

Ensuite, l'église St Pierre, merveille du gothique supérieur brabançon, datant du début du 15^e siècle, fut notre refuge. Il s'y trouve une crypte octogonale datant de l'époque de la première église de Leuven, il y a plus de 1000 ans. Le chœur et les absidioles sont aménagés en musée de l'art religieux, recelant notamment le triptyque de la Cène ainsi que le Martyre de Saint Erasme, tous deux de Dirk Bouts.

L'après-midi, après une pause dans un sympathique restaurant, retour au musée, aménagé dans une partie fortement modifiée de l'ancien collège de Savoie. La collection du musée se concentre principalement sur la production d'art à Leuven et dans le Brabant entre le Moyen Age et le 19^e siècle.

En fin de journée, un soleil timide nous permettra de rejoindre la gare sans être mouillées.

Jeannine

Excursion du 20 juillet 2016 à CHIMAY

Située dans la Botte du Hainaut, Chimay se trouve dans l'une des régions les plus attrayantes de cette province. Nous y visiterons le monument emblématique de la ville : le château des Princes et son « Petit théâtre de Madame Tallien ».

Après la pause de midi, nous plongerons au cœur de l'exposition interactive de « Chimay expérience » pour une découverte de l'histoire et des secrets de la fabrication des bières et fromages *trappistes*.

. Entourés de la forêt de Rance, non loin de l'abbaye de Scourmont et au cœur de « l'escavèche », nous profiterons d'une agréable journée

Programme de la journée :

9h15	Accueil-café (café-viennoiseries) à la Maison du tourisme, projection d'un film sur la Botte du Hainaut
10h00	Tour en petit train de la ville.
11h00	Visite du Château.
12h45	Repas dans le centre-ville.
15h30	Visite de l'Espace-Chimay.
17h30	Retour.

Cette excursion vous est proposée pour le prix de 62 €, café, visites, repas, boissons comprises.

A verser au compte N° BE 35 0682 2726 2337 ENEO Voyages, après inscription par téléphone au N° 02/653 39 88

Lieux et heures d'embarquement :

Garage	7h00	Q8 Delhaize	7h20
Pl. communale	7h05	Tobel	7h30
Gare de Genval	7h10		

Roger et Edmond

Séjour au cœur de l'ALSACE du 01 au 04 septembre 2016 (4jours-3 nuits)

L'Alsace aux curiosités multiples telles que son relief, ses beaux villages qui nous font rêver, le folklore, la gastronomie accompagnée de ses vins légendaires, fera de ce séjour une agréable escapade.

Cette proposition fait suite à quelques souhaits.

Ce séjour est la formule habituelle tous frais payés et pension complète.

Le détail de ce séjour se trouve sur la feuille blanche en annexe.

Les inscriptions ne devront pas tarder, dans le but de pouvoir donner rapidement le nombre de participants (demande de l'hôtel).

Comme d'habitude je sais que vous répondrez favorablement, et toujours avec la bonne ambiance des Tamalous, merci d'avance.

Quelques recommandations!

Veillez à ce que vos bagages soient marqués de l'endroit d'embarquement.

Les places dans le car seront désignées par des cartes comme de coutume.

Roger et Edmond

MARCHES (contacts et infos)

Malgré tous nos efforts, il est toujours possible qu'une marche ne puisse avoir lieu du fait de l'indisponibilité du guide organisateur. Dans certains cas, un d'entre nous peut la reprendre, dans d'autres cas, ce n'est pas possible vu la méconnaissance de l'endroit où le parcours devait avoir lieu.

Nous pouvons, en général, remplacer la marche prévue par une autre, organisée par un des guides. Se pose alors le problème du rendez-vous prévu pour le départ de la marche qui peut être modifié. Il y aura toujours un de nous qui attendra les participants à la place communale de Genval et qui les informera du nouveau lieu de départ. Si vous voulez rejoindre la marche au lieu de départ et pas à la Place Communale, c'est à vous de vous renseigner en téléphonant aux organisateurs étant donné que nous ne savons pas qui compte participer et que nous ne pouvons vous contacter.

Monique	0484/686 606	Jean-Michel	0495/469 978
Robert	0477/230 997		

Merci de votre compréhension et à bientôt *L'équipe d'organisation des marches*

Balade du mercredi 13 juillet (3 km)

Petite balade dans les rues, ruelles et sentiers de Limelette. Le départ aura lieu à la rue Charles Dubois 2 (parking) devant les bulles à verre. Bien sûr le rendez-vous principal aura lieu comme d'habitude devant l'église St Sixte à la place communale de Genval. Départ précis de Genval à 9h30. Verre de l'amitié au café du Buston. *Jean-Michel. (0495/46.99.78)*

Marche du jeudi 28 juillet (5 km - rythme assez soutenu)

Nous vous proposons une marche qui partira de la place Cardinal Mercier à Bourgeois et qui, par le sentier du Carpu et la Grande Bruyère, rejoindra le Bois de Mérode et par le Ravel, nous ramènera à Bourgeois.

Attention, il serait préférable d'avoir de bonnes chaussures (surtout par météo humide) et un bâton ou une canne vu le dénivelé assez important à certains endroits.

RV à 9h30 place Communale à Genval d'où nous partirons en covoiturage jusqu'à la place Cardinal Mercier à Bourgeois ou RV à cet endroit à 9h40. Le verre de l'amitié se prendra au café de la Renaissance à Bourgeois. Vous espérant nombreux pour admirer ce site très « nature »,
Robert VE (0477/23.09.97)

Nouvelles informatique.

Cours de base informatique. La prochaine session aura lieu aux dates suivantes : 19, 22, 26, 29 septembre et les 03 et 06 octobre. Ce cours concerne les débutants et sera donné en Windows 7 avec une comparaison avec Windows 10 si nécessaire. Pour tout renseignement appelez le 0495 46 99 78. Attention, 6 personnes maximum.

Enéordi : la prochaine séance aura lieu au mois de septembre. Bonnes vacances à toutes et à tous.

Astuce du mois : Attention, le passage **gratuit** vers Windows 10 se termine le 28 juillet. Ceux qui désirent passer à Windows 10 ont donc intérêt à le faire assez rapidement. Valable pour les utilisateurs de Windows 7 et Windows 8.1
Jean-Michel

Activités pendant les vacances (juillet et août)

Vous trouverez ci-dessous le détail des activités qui continuent ou qui s'arrêtent pendant les vacances.

Aquagym	Oui
Yoga	Oui mais un seul cours à 10h
Gymnastique	Oui
Marche - Balade	Oui
Ping-Pong	Oui
Gym Abdos-stretch	Oui
Marche nordique	Oui
Danses folkloriques	Oui
Après-midis récréatifs	Oui
Atelier d'écriture	Non
Dessin et peinture	Oui
Scrapbooking	Non
EnéOrdi	Reprise en septembre
Conversation anglaise	Non
Conversation espagnole	Non
Conversation néerlandaise	Oui uniquement chez Lutgarde
Voyages et conférences	Oui
Danse en ligne	Non

En cas de doute, nous vous conseillons de prendre contact avec le ou la responsable de l'activité dont les coordonnées se trouvent à la dernière page du bulletin.

Bonnes vacances à toutes et tous.



Problème N° 26

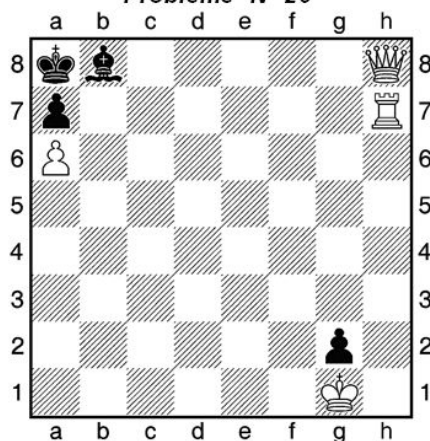

Les blancs jouent et font mat en 2 coups

Jeu d'Échecs au « Mahiermont »

Jour de Jeu : jeudi de 14h à 17h

Un joueur d'échecs, c'est comme de la peinture: s'il n'est pas brillant il est mat!
Philippe Geluck

Christiane, André, Frédéric, Lambert, Richard, Serge

Solution du problème n° 25 : 1.Dg8+,
RxDg8 2.f7#



Activités permanentes réservées à nos membres



Aquagym	Yoga	Gymnastique	Marche - Balade
Au bassin communal Lundi 16h45 à 17h30 Vendredi 14h45 à 15h30 Tél. 02 653 20 58	Au Mahiermont Jeudi 9h30 à 10h30 Jeudi 10h40 à 11h40 Tél. 0497 19 88 15	Centre sportif Rixensart Mardi 10h00 à 11h00 Tél. 02 653 75 24	Deux fois par mois Tél. 02 652 34 52
Ping-Pong	Gym Abdos-stretch	Marche nordique	Danses folkloriques
Ferme de Froidmont Mardi 14h à 17h00 Jeudi 14h00 à 17h00 Tél. 02 653 82 55	Espace Gym 17/203 Rue des Ateliers Mercredi de 11h00 à 12h00 Tél. 0497 19 88 15	RDV Parking Fondation Folon Mardi 14h30 Tél ; 02 653 66 92	Espace Grimberghe Rixensart Vendredi 9h30 à 11h00 Tél. 02 653 66 54

Coordination de nos activités sportives : Claude Moerenhout 02/653 20 58

Après-midis récréatifs	Ateliers d'écriture	Dessin et peinture	Scrapbooking	Informatique EnéOrdi-Cours
Mahiermont Jeudi 14h00 à 17h00 Tél. 02 653 52 84	2 ^{ème} et 4 ^{ème} vendredis du mois Tél. 02 653 34 97	« Leur Abri » Mercredi 14h00 à 17h00 Tél. 02 653 82 55	2 ^{ème} mardi du mois « Leur Abri » Tél. 02 653 20 58	Ss cure St Sixte Rens. et inscriptions Tél. 0495 46 99 78
Conversation anglaise	Conversation espagnole	Conversation néerlandaise	Patchwork	Voyages et conférences
Mardi 10h30 à 12h00 Jeudi 11h00 à 12h30 Tél. 0472 26 51 85	Jeudi 10h30 à 12h00 Tél. 0497 19 88 15	Lundi 10h00 à 11h30 Tél. 0497 19 88 15	Une fois par mois Tél. 02 653 96 49	3 ^{ème} mercredi du mois Rens. et inscriptions Tél. 02 653 39 88

Envoyez vos réponses à C. Lemoine, rue Etang Decellier, 4 à 1310 La Hulpe
E-Mail : manugerard@skynet.be avant le 20 juillet 2016.

A vos marques ... Grille N° 7

	1	2	3	4	5	6	7	8	9	10
1										
2							■			
3									■	
4							■			
5				■	■	■				
6										
7		■								■
8						■			■	
9			■							
10				■						

Horizontalement : 1.Sulfure bien joli 2.Très pur/ Quand l'Asie s'enroule 3.Relatives au Rhin 4.Molécule/ Cinéaste japonais 5.A l'esprit borné/ Composée de fruits 6.Il envoie de faux signaux 7.Avançons 8.Lieu frais/ Peut être contre 9.Vieille cité/ Clarté 10.Filets/ Test

Verticalement : 1.Parc national français 2.Sortie d'un cerveau divin/ Mesure 3.Avaient de l'emphase 4.Repas célèbre/ Au fond de l'artichaut 5.Val des Pyrénées/Tel le renard 6.Pays d'Afrique/ Latte 7.Sous Paris, par exemple 8.Qui manquent de respect 9.Pronom/ A accouché par la tête/ Possessif 10.Rendre trouble/ Monnaie

Colette

Solution de la grille N°6 : Horiz.: 1.Jardinière 2.Avoine/Net 3.Résédas/A 4.Rue/Intact 5.E/Laudes/R 6.Thé/Mère/A 7.Iota/Rossi 8.Et/Asti/On 9.Reg/Padoue 10.El/Galères